

# Ss. Fabianus und Sebastianus Schützenbruderschaft

- gegründet 1591 -

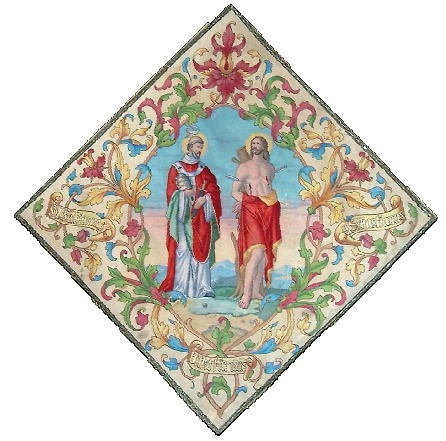

## Beitrittserklärung

mit Erteilung einer Einzugsermächtigung und eines SEPA-Basis  
Lastschriftmandats

Name: \_\_\_\_\_

Vorname: \_\_\_\_\_

Straße \_\_\_\_\_

Wohnort \_\_\_\_\_

Geburtsdatum \_\_\_\_\_

E-Mail \_\_\_\_\_

### **Anschrift:**

Ss. Fabianus–u. Sebastianus  
Schützenbruderschaft e.V.  
Esch 8, 48629 Metelen

Vorsitzender: Christian Ernsting  
Telefon: 02556/902677

Geschäftsführer: Andreas Helling  
Telefon: 02556/1516

Kassierer: Nico Schlüter  
Telefon: 02556/996696

Hiermit ermächtige ich die S.s. Fabianus und Sebastianus Schützenbruderschaft e.V. Metelen  
widerruflich, den von mir zu zahlenden Mitgliedsbeitrag in Höhe von \_\_\_\_\_ EUR per  
wiederkehrende SEPA-Basis Lastschrift vom nachfolgend aufgeführten Konto einzuziehen.  
Zugleich weise ich mein Kreditinstitut an, die vom Verein auf mein Konto gezogenen  
Lastschriften einzulösen.

IBAN: \_\_\_\_\_

Bankinstitut: \_\_\_\_\_

BIC: \_\_\_\_\_

Wenn mein Konto die erforderliche Deckung nicht aufweist, besteht seitens des kontoführenden Instituts keine  
Verpflichtung zur Einlösung.

Gläubiger-Identifikationsnummer des Vereins : **DE30 ZZZ 000 00 297 510**

Die **Mandatsreferenz** wird vor dem ersten Einzug mitgeteilt.

Der Einzug erfolgt jährlich zum 01. April

\_\_\_\_\_  
Ort, Datum

\_\_\_\_\_  
Unterschrift

Bankverbindung:

Volksbank Gronau–Ahaus eG  
BIC: GENODEM1GRN

BLZ: 401 640 24 Kto. Nr. 430 417 6900  
IBAN: DE21 4016 4024 4304 1769 00

Kreissparkasse Metelen  
BIC: WELADED1STF

BLZ: 403 510 60 Kto. Nr. 726 387 94  
IBAN: DE43 4035 1060 0072 6387 94